



ΕΛ.Ε.ΨΥ.

ΕΛΛΗΝΙΚΗ ΕΤΑΙΡΕΙΑ ΚΛΙΝΙΚΗΣ
ΨΥΧΟΦΑΡΜΑΚΟΛΟΓΙΑΣ

ΥΠΟ ΤΗΝ ΑΙΓΙΔΑ



13^ο

ΠΑΝΕΛΛΗΝΙΟ ΣΥΝΕΔΡΙΟ ΚΛΙΝΙΚΗΣ ΨΥΧΟΦΑΡΜΑΚΟΛΟΓΙΑΣ

Η ψυχοφαρμακολογία στην θεραπευτική των ψυχικών διαταραχών

Θα χορηγηθούν
21,5 μόρια
Συνεχιζόμενης Ιατρικής
Εκπαίδευσης (CME -
CPD credits από τον
Πανελλήνιο Ιατρικό
Σύλλογο)

ΜΕ ΔΙΕΘΝΗ ΣΥΜΜΕΤΟΧΗ

24-26 Απριλίου 2025

Limneon Hotel

ΚΑΣΤΟΡΙΑ

ΠΡΟΓΡΑΜΜΑ

ΟΡΓΑΝΩΤΙΚΗ ΕΠΙΤΡΟΠΗ ΣΥΝΕΔΡΙΟΥ**Πρόεδρος** Ι. Χατζημανώλης**Μέλη** Θ. Μουγιάκος

Δ. Ρούκας

Χ. Τσοπέλας

Γ. Μούκας

ΕΠΙΣΤΗΜΟΝΙΚΗ ΕΠΙΤΡΟΠΗ ΣΥΝΕΔΡΙΟΥ**Μέλη**

C. Correll

K. Demyttenaere

K. Ersche

A.N. Fineberg

G. Gruender

G. Petridis

G. Schoretsanitis

A. Skalkidou

Γ. Αλεβιζόπουλος

Π. Αλεξόπουλος

Θ. Βορβολάκος

Φ. Γονιδάκης

Α. Γραβάνης

Δ. Δημέλλης

Μ. Δημητρακά

Στ. Δημητρακόπουλος

Ε. Κατιρτζόγλου

Δ. Κόντης

Θ. Κουινιάκης

Ε. Μέλλος

Θ. Μουγιάκος

Γ. Μούκας

Μ. Μπάστα

Β. Νάτσης

Γ. Παπαγεωργίου

Γ. Παπατριανταφύλλου

Δ. Ρούκας

Μ. Σαμαρά

Ν. Σμυρνής

Ν. Στεφανής

Γ. Τζεφεράκος

Χ. Τουλούμης

Ι. Τσέτση

Χ. Τσόπελας

Π. Φωτιάδης

Ι. Χατζημανώλης

Θ. Χριστοδουλάκης

ΧΑΙΡΕΤΙΣΜΟΣ

Αγαπητοί συνάδελφοι,

Η ΕΛ.Ε.ΨΥ. σας καλωσορίζει στη Καστοριά.

Μην ξεχνάτε ότι, με την εμπειρία μιας δεκαπενταετούς διαδρομής, προσπαθούμε και δημιουργούμε το μέλλον της ψυχιατρικής εκπαίδευσης στη χώρα μας, συμβάλλοντας έτσι στην βελτίωση των ψυχιατρικών γνώσεων, που τόση ανάγκη έχουν οι Έλληνες ψυχίατροι. Άλλωστε, η πολύπλευρη ενημέρωση, με τη συμβολή έμπειρων Ελλήνων και ξένων, καταξιωμένων εκπαιδευτών, αποτελεί το δυνατό μας αποτύπωμα στη διαχρονική μας πορεία. Φέτος, η ΕΛ.Ε.ΨΥ. πρωτοπορεί για άλλη μία φορά, αφού η θεματολογία του συνεδρίου μας, πραγματεύεται το δύσκολο και ενδιαφέρον θέμα της συνόησης των ψυχικών διαταραχών και οργανικών νοσημάτων.

Μαζί μας, έχουμε την χαρά να φιλοξενούμε ως ομιλητές, καταξιωμένους συναδέλφους άλλων ειδικοτήτων, για να μας παρουσιάσουν το πώς αντιλαμβάνονται και αντιμετωπίζουν το μεγάλο πρόβλημα της συνόησης.

Οι εμπειρίες τους, θα μας βοηθήσουν και θα συμπληρώσουν, νομίζω, τα πιθανά κενά μας, στο σημαντικό θέμα της συνόησης ψυχικών και οργανικών νοσημάτων. Η ΕΛ.Ε.ΨΥ., για άλλη μία φορά, προσεγγίζει ένα καθημερινό και δύσκολο στην αντιμετώπιση του θέμα, σε μία προσπάθεια να διευκολύνει την αντιμετώπιση περιστατικών που αντιμετωπίζουμε όλοι μας στην άσκηση της καθημερινής ψυχιατρικής. Με τη βεβαιότητα λοιπόν ότι, θα βιώσουμε όλοι μας ένα άκρως παραγωγικό και ενδιαφέρον συνέδριο, σας καλωσορίζω στη μεγάλη αυτή εκπαιδευτική γιορτή της ψυχιατρικής και ελπίζω να αποκομίσουμε τα μέγιστα δυνατά οφέλη, από μία προσπάθεια που έχει υψηλούς στόχους.

Με συναδελφικούς χαιρετισμούς.

Εκ μέρους της οργανωτικής επιτροπής του 13ου συνεδρίου της ΕΛ.Ε.ΨΥ.

Ο Πρόεδρος της ΕΛ.Ε.ΨΥ.



Ιωάννης Χατζημανώλης

13^ο

ΠΑΝΕΛΛΗΝΙΟ ΣΥΝΕΔΡΙΟ
ΚΛΙΝΙΚΗΣ ΨΥΧΟΦΑΡΜΑΚΟΛΟΓΙΑΣ

24-26 Απριλίου 2025

Limneon Hotel

ΚΑΣΤΟΡΙΑ

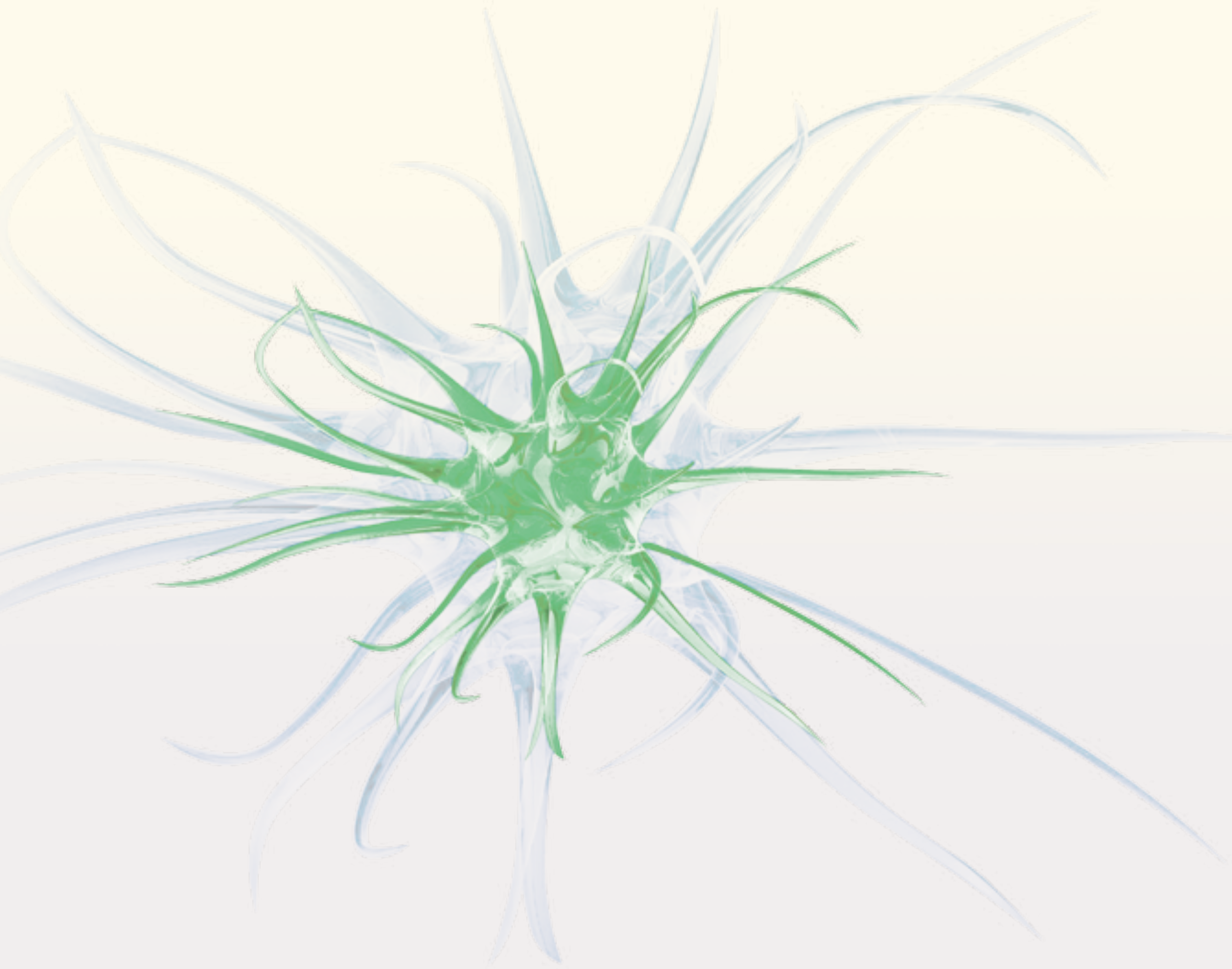

13^ο

ΠΑΝΕΛΛΗΝΙΟ ΣΥΝΕΔΡΙΟ
ΚΛΙΝΙΚΗΣ ΨΥΧΟΦΑΡΜΑΚΟΛΟΓΙΑΣ

24-26 Απριλίου 2025
Limneon Hotel
ΚΑΣΤΟΡΙΑ

13^ο

ΠΑΝΕΛΛΗΝΙΟ ΣΥΝΕΔΡΙΟ
ΚΛΙΝΙΚΗΣ ΨΥΧΟΦΑΡΜΑΚΟΛΟΓΙΑΣ

24-26 Απριλίου 2025 | Καστοριά

ΠΡΟΓΡΑΜΜΑ

Πέμπτη 24 Απριλίου 2025

09.00 ΕΓΓΡΑΦΕΣ

09.00-10.00 ΠΑΡΟΥΣΙΑΣΕΙΣ ΠΕΡΙΣΤΑΤΙΚΩΝ
ΑΠΟ ΤΑ ΝΟΣΟΚΟΜΕΙΑ ΤΗΣ ΕΛΛΑΔΑΣ

Προεδρεία: Ι. Χατζημανώλης

10.00-11.30 ΣΥΜΠΟΣΙΟ

**Θέματα που άπτονται των συναισθηματικών διαταραχών
και αφορούν τον ψυχίατρο**

Προεδρεία: Θ. Μουγιάκος

Διαφορική διάγνωση και φαρμακευτική αντιμετώπιση
του μεικτού συναισθηματικού επεισοδίου

Γ. Μούκας

Φαρμακολογικές προσεγγίσεις στις γνωστικές
δυσλειτουργίες των συναισθηματικών διαταραχών

Μ. Δημητρακά

Στρατηγικές για την διπολική διαταραχή τύπου II:

Αναγνώριση και αντιμετώπιση υπό καθεστώς αμφιβολιών

Θ. Μουγιάκος

Πέμπτη 24 Απριλίου 2025**11.30-13.00 ΣΥΜΠΟΣΙΟ****Ψυχογηριατρικά προβλήματα που απαιτούν αντιμετώπιση (Μέρος I)***Προεδρείο: Μ. Μπάστα*

Υπνος στη Τρίτη ηλικία: πως συσχετίζεται με νοητική λειτουργικότητα.

Μ. Μπάστα

Ψυχωτικά συμπτώματα στους ηλικιωμένους:
Αιτιολογία και θεραπεία

Ε. Κατιρτζόγλου

Αντιμέτωποι με τη διάγνωση και θεραπεία της
ψυχοκινητικής ανησυχίας που συνδέεται με νευρογνωστικές
διαταραχές σε άτομα της τρίτης ηλικίας

Γ. Παπατριανταφύλλου**13.00-14.00 ΣΥΜΠΟΣΙΟ****Ψυχογηριατρικά προβλήματα που απαιτούν αντιμετώπιση (Μέρος II)***Προεδρείο: Π. Αλεξόπουλος*

Απόψεις και θέσεις για την αντιμετώπιση της άνοιας
σε ηλικιωμένους: Σύγχρονα δεδομένα

Π. Αλεξόπουλος

Θεραπευτικοί προβληματισμοί κατά τη διάρκεια της
αντικαταθλιπτικής θεραπείας σε ηλικιωμένους:

Το πρόβλημα της συνόησης

Θ. Βορβολάκος**14.00-16.00 Μεσημβρινή Διακοπή****16.00-17.30 ΣΥΜΠΟΣΙΟ****Θεραπεύοντας επιπλεγμένες ψυχικές διαταραχές***Προεδρείο: Δ. Δημέλλης*

Πρόοδος στις θεραπείες των ψυχικών διαταραχών
με ψυχεδελικά φάρμακα, σύμφωνα με τα τελευταία
ερευνητικά δεδομένα

Δ. Δημέλλης

Σφαιρική εκτίμηση και θεραπεία ασθενών με διπλή διάγνωση

Γ. Τζεφεράκος

Διάγνωση και θεραπεία των επιπλεγμένων
συναισθηματικών διαταραχών

Γ. Παπαγεωργίου

Πέμπτη 24 Απριλίου 2025**17.30-18.00 ΔΙΑΛΕΞΗ***Προεδρεία: Γ. Παπαγεωργίου*Stopping antidepressant treatment
(long-term adaptation, with drawl)**G. Gruender****18.00-18.30 ΔΙΑΛΕΞΗ***Προεδρεία: Γ. Παπαγεωργίου*The KOR antagonist aticaprant and the recovered
interest in anhedonia**K. Demyttenaere****18.30-19.15 ΔΙΑΛΕΞΗ***Προεδρεία: Γ. Μούκας*Βιολογικοί δείκτες και μηχανισμοί της
περιγεννητικής κατάθλιψης**A. Skalkidou****19.15-19.45 ΔΟΥΦΟΡΙΚΗ ΔΙΑΛΕΞΗ (σελ. 13)****19.45-20.00 ΟΜΙΛΙΑ ΠΡΟΕΔΡΟΥ****20.00-21.00 ΔΙΑΚΕΚΡΙΜΕΝΗ ΟΜΙΛΙΑ***Προεδρεία: Ι. Χατζημανώλης*Συνεργασία Φαρμακοβιομηχανίας - Ακαδημίας:
Έρευνα στην Κλινική Φαρμακολογία**Ι. Τσέτη****ΛΗΞΗ ΠΡΟΓΡΑΜΜΑΤΟΣ 1ΗΣ ΗΜΕΡΑΣ**

Παρασκευή 25 Απριλίου 2025

08.30-09.00 ΠΑΡΟΥΣΙΑΣΕΙΣ ΠΕΡΙΣΤΑΤΙΚΩΝ
ΑΠΟ ΤΑ ΝΟΣΟΚΟΜΕΙΑ ΤΗΣ ΕΛΛΑΔΑΣ

Προεδρεία: Ι. Χατζημανώλης

09.00-10.30 ΣΥΜΠΟΣΙΟ

**Ακολουθώντας την σχιζοφρένεια και μαθαίνοντας
για αυτή (Μέρος Ι)**

Προεδρεία: Γ. Αλεβιζόπουλος

Σύγχρονες απόψεις, προερχόμενες από την κλινική έρευνα,
σχετικά με την αιτιολογία της σχιζοφρένειας

Γ. Αλεβιζόπουλος

Νευροαπεικόνιση στη Σχιζοφρένεια: παρελθόν,
παρόν και μέλλον

Ν. Σμυρνής

Το πρώτο σχιζοφρενικό επεισόδιο είναι μια πρόκληση
για τη θεραπεία της σχιζοφρένειας;

Στ. Δημητρακόπουλος

10.30-11.00 ΔΙΑΛΕΞΗ

Προεδρεία: Γ. Παπαγεωργίου

Shared Decision Making in psychopharmacology:
hype or hope?

K. Demyttenaere

11.00-11.30 Διάλειμμα

11.30-13.00 ΣΥΜΠΟΣΙΟ

**Ακολουθώντας την σχιζοφρένεια και μαθαίνοντας
για αυτή (Μέρος ΙΙ)**

Προεδρεία: Χ. Τουλούμης

Ποια είναι τα αρνητικά συμπτώματα και ποια τα γνωστικά
ελλείμματα στη σχιζοφρένεια; Φαρμακολογικές προσεγγίσεις

Δ. Κόντης

Σχιζοφρένεια και κάνναβη

Χ. Τουλούμης

Επανατοποθετώντας τη κλοζαπίνη:

Πρόσφατες πρόοδοι και σύγχρονα κλινικά δεδομένα

Μ. Σαμαρά

Παρασκευή 25 Απριλίου 2025**13.00-13.30 ΔΙΑΛΕΞΗ**

Προεδρεία: Ν. Σμυρνής

ECT and agitation: often a treatment, rarely a cause
(what every psychiatrist should know)

G. Petridis

13.30-14.30 ΔΟΡΥΦΟΡΙΚΗ ΔΙΑΛΕΞΗ (σελ. 13)**14.30-15.30 Μεσημβρινή Διακοπή****15.30-17.00 ΣΥΜΠΟΣΙΟ**

Θεραπεύοντας την κατάθλιψη:

Τι πρέπει να γνωρίζει ένας ψυχίατρος (Μέρος Ι)

Προεδρεία: Δ. Ρούκας

Στρατηγικές μακράς πνοής στη θεραπεία της κατάθλιψης
που δεν απαντά σε φαρμακευτική αγωγή

B. Νάτσης

Θεραπεύοντας τη συνόηση της κατάθλιψης
σε άτομα εξαρτημένα σε αλκοόλ

E. Μέλλος

Πρεβιοτικά και προβιοτικά για την θεραπεία της κατάθλιψης
και του άγχους: Μια συστηματική ανασκόπηση

Δ. Ρούκας

17.00-17.30 ΔΟΡΥΦΟΡΙΚΗ ΔΙΑΛΕΞΗ (σελ. 13)**17.30-18.00 ΔΙΑΛΕΞΗ**

Προεδρεία: Γ. Αλεβιζόπουλος

Psychedelic-assisted psychotherapy

G. Gruender

18.00-18.30 Διάλειμμα**18.30-19.00 ΔΟΡΥΦΟΡΙΚΗ ΔΙΑΛΕΞΗ (σελ. 14)**

Παρασκευή 25 Απριλίου 2025**19.00-19.30** ΔΙΑΛΕΞΗ*Προεδρεία: Γ. Ρούκας*Επιπτώσεις της περιγεννητικής κατάθλιψης
στους απογόνους**A. Skalkidou****19.30-20.00** ΔΟΡΥΦΟΡΙΚΗ ΔΙΑΛΕΞΗ (σελ. 14)**20.00-20.30** ΔΟΡΥΦΟΡΙΚΗ ΔΙΑΛΕΞΗ (σελ. 14)**ΛΗΞΗ ΠΡΟΓΡΑΜΜΑΤΟΣ 2ΗΣ ΗΜΕΡΑΣ**

Σάββατο 26 Απριλίου 2025**08.30-09.30** WORKSHOP

Ψυχιατρικά συμπτώματα στην εμμηνόπαυση:
Επιδημιολογία και θεραπεία
G. Schoretsanitis

09.30-10.30 ΣΥΜΠΟΣΙΟ**SESSION BRITISH ASSOCIATION
PSYCHOPHARMACOLOGY (BAP)**

Προεδρεία: Χ. Τσόπελας

Advances in the investigation of compulsivity,
habit and addiction

K. Ersche

How to manage Problematic Usage of the Internet

N. A Fineberg

10.30-11.00 ΔΙΑΛΕΞΗ

Προεδρεία: Ν. Σμυρνής

Schizophrenia Treatment 2025

Ch. Correll

11.00-11.30 ΔΟΡΥΦΟΡΙΚΗ ΔΙΑΛΕΞΗ (σελ. 15)**11.30-12.00** ΔΟΡΥΦΟΡΙΚΗ ΔΙΑΛΕΞΗ (σελ. 15)**12.00-12.30** Διάλειμμα**12.30-13.00** ΔΙΑΛΕΞΗ

Προεδρεία: Γ. Μούκας

Θεραπευτική παρακολούθηση φαρμάκων στην ψυχιατρική

G. Schoretsanitis

13.00-14.00 WORKSHOP

Why use one antipsychotic when you can
use two to treat schizophrenia?

Ch. Correll

14.00-15.00 ΓΕΝΙΚΗ ΣΥΝΕΛΕΥΣΗ ΕΛ.Ε.ΨΥ. - ΕΚΛΟΓΕΣ

Σάββατο 26 Απριλίου 2025

15.00-16.00 Μεσημβρινή Διακοπή

16.00-17.30 ΔΙΑΛΕΞΗ

**Θεραπεύοντας την κατάθλιψη:
Τι πρέπει να γνωρίζει ένας ψυχίατρος (Μέρος II)**

Προεδρεία: Χ. Τσόπελας

Ο ρόλος των άτυπων αντιψυχωσικών στην φαρμακευτική αντιμετώπιση της μείζονος καταθλιπτικής διαταραχής και των αγχωδών διαταραχών

Χ. Τσόπελας

Φαρμακευτική αντιμετώπιση των διατροφικών διαταραχών:
Το πρόβλημα της συνόσησης

Φ. Γονιδάκης

Προφυλακτική θεραπεία του ECT έναντι αντικαταθλιπτικών φαρμάκων στην θεραπεία της κατάθλιψης

G. Petridis

17.30-18.00 Διάλειμμα

18.00-19.00 ΔΟΥΦΟΡΙΚΗ ΔΙΑΛΕΞΗ (σελ. 15)

19.00-19.45 ΔΙΑΛΕΞΗ

Προεδρεία: Ι. Χατζημανώλης

Η θεραπεία της παχυσαρκίας και οι ψυχιατρικές διαστάσεις

G. Schoretsanitis

19.45-20.30 ΔΙΑΛΕΞΗ

Προεδρεία: Θ. Μουγιάκος

The Future has Arrived: Treatment of Schizophrenia Beyond Postsynaptic Dopamine Receptor Blockade

Ch. Correll

20.30-21.15 ΔΙΑΛΕΞΗ

Προεδρεία: Χ. Τουλούμης

Πολυδύναμες συνθετικές νευροτροφίνες στη συμπτωματική αντιμετώπιση της νόσου Alzheimer

A. Γραβάνης

21.15-21.30 ΛΗΞΗ ΣΥΜΠΕΡΑΣΜΑΤΑ

ΔΟΥΦΟΡΙΚΕΣ ΔΙΑΛΕΞΕΙΣ

Πέμπτη 24 Απριλίου 2025

19.15-19.45 ΔΟΥΦΟΡΙΚΗ ΔΙΑΛΕΞΗ

Ανθεκτική στη Θεραπεία Κατάθλιψη: Υποστηρίζοντας τη Θεραπευτική Επιλογή με Επιστημονικά Δεδομένα

Προεδρεία: Χ. Τουλούμης

Πώς Άλλαξε η Εσκεταμίνη τις Θεραπευτικές μας Επιλογές: Κατευθυντήριες Οδηγίες WPA
Επικαιροποίηση Επιστημονικών Δεδομένων στην ΑΘΚ

Χ. Τουλούμης - Χ. Τσόπελας

Χορηγία της 

Παρασκευή 25 Απριλίου 2025

13.30-14.30 ΔΟΥΦΟΡΙΚΗ ΔΙΑΛΕΞΗ

Προεδρεία: Χ. Τουλούμης

Προβλήματα ασφάλειας στην αντιψυχωσική θεραπεία: ποιες είναι οι εναλλακτικές μας;

Γ. Τζεφεράκος

Φαρμακογονιδιωματική στην κλινική πράξη-αξιολογώντας τις πληροφορίες του ΡGx στη λήψη αποφάσεων

Π. Φωτιάδης

Χορηγία της 

17.00-17.30 ΔΟΥΦΟΡΙΚΗ ΔΙΑΛΕΞΗ

Προεδρεία: Γ. Τζεφεράκος

2025: Είναι αργά να αρχίσουμε να ακούμε τους ασθενείς με Ανθεκτική στη Θεραπεία Κατάθλιψη;

Ο Φαινότυπος του Ασθενή με ΑΘΚ

Γ. Τζεφεράκος

Η Γλουταμινεργική Νευροδιαβίβαση Μέσα από τα Μάτια των Ασθενών

Δ. Ρούκας

Χορηγία της 

ΔΟΥΦΟΡΙΚΕΣ ΔΙΑΛΕΞΕΙΣ

Παρασκευή 25 Απριλίου 2025

18.30-19.00 ΔΟΥΦΟΡΙΚΗ ΔΙΑΛΕΞΗ

Προεδρεία: Χ. Τσόπελας

Ο ρόλος της παλιπεριδόνης παρατεταμένης αποδέσμευσης
στη διαχείριση της ψύχωσης

Δ. ΚόντηςΧορηγία της  **innovis**
Future health today

19.30-20.00 ΔΟΥΦΟΡΙΚΗ ΔΙΑΛΕΞΗ

Προεδρεία: Δ. Ρούκας

Η θέση της Τραζοδόνης στην Θεραπεία
της κατάθλιψης

Χ. ΤουλούμηςΧορηγία της  **Angelini
Pharma**

20.00-20.30 ΔΟΥΦΟΡΙΚΗ ΔΙΑΛΕΞΗ

Προεδρεία: Χ. Τσόπελας

Desvenlafaxine overview

Χ. ΤουλούμηςΧορηγία της  **adelco**

ΔΟΥΦΟΡΙΚΕΣ ΔΙΑΛΕΞΕΙΣ

Σάββατο 26 Απριλίου 2025

11.00-11.30 ΔΟΥΦΟΡΙΚΗ ΔΙΑΛΕΞΗ

Προεδρείο: Ν. Στεφανής

Βελτιστοποίηση της κλινικής διαχείρισης των ασθενών με σχιζοφρένεια με ένεσιμη παλιπεριδόνη μακράς διάρκειας vs από του στόματος αντιψυχωσικών

Στ. ΔημητρακόπουλοςΧορηγία της 

11.30-12.00 ΔΟΥΦΟΡΙΚΗ ΔΙΑΛΕΞΗ

Προεδρείο: Γ. Μούκας

Από την Ανηδονία και την Κόπωση στην Λειτουργικότητα: Ξαναβρίσκοντας το κίνητρο στη Μείζονα Καταθλιπτική Διαταραχή

Δ. ΔημέλληςΧορηγία της 

18.00-19.00 ΔΟΥΦΟΡΙΚΗ ΔΙΑΛΕΞΗ

Προεδρείο: Θ. Χριστοδουλάκης

Καριπραζίνη: Ο μερικός αγωνιστής D2/D3 & 5HT1A
Από τη θεωρία στην κλινική πράξη

Δ. Δημέλλης, Φ. ΚουνιάκηςΧορηγία της 

Minitran

Perphenazine + Amitriptyline Hydrochloride

- Minitran διαχρονική αξία
- Αγχώδεις διεγερτικές καταστάσεις με καταθλιπτική διάθεση



ADELCO A.E. Βιομηχανία Φαρμάκων & Καλλυντικών
info@adelco.gr, www.adelco.gr

Αθήνα, Πειραιώς 37, 183 46 Μοσχάτο, Τηλ.: 210 4819311-13, Fax: 210 4816790
Θεσσαλονίκη, Γ. Θεοτοκά 5, 546 21, Τηλ.: 2310 239260, Fax: 2310 239270



Για την Περίληψη Χαρακτηριστικών Προϊόντος σαρώνετε τον κωδικό QR, ή επικοινωνήστε με το Τμήμα Επιστημονικής Ενημέρωσης της εταιρείας Adelco.

Βοηθείστε να γίνουν τα φάρμακα πιο ασφαλή. Συμπληρώστε την «ΚΙΤΡΙΝΗ ΚΑΡΤΑ».
ΑΝΑΦΕΡΑΤΕ:
• ΟΛΕΣ τις ανεπιθύμητες ενέργειες για ΟΛΑ τα φάρμακα.

13^ο

ΠΑΝΕΛΛΗΝΙΟ ΣΥΝΕΔΡΙΟ
ΚΛΙΝΙΚΗΣ ΨΥΧΟΦΑΡΜΑΚΟΛΟΓΙΑΣ

24-26 Απριλίου 2025

Limneon Hotel

ΚΑΣΤΟΡΙΑ

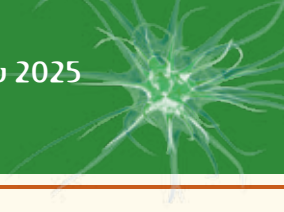

ΗΛΕΚΤΡΟΝΙΚΑ ΑΝΑΡΤΗΜΕΝΕΣ ΑΝΑΚΟΙΝΩΣΕΙΣ e-POSTERS

ΗΛΕΚΤΡΟΝΙΚΑ ΑΝΑΡΤΗΜΕΝΕΣ ΑΝΑΚΟΙΝΩΣΕΙΣ | E-POSTER

P01

ΠΑΡΟΥΣΙΑΣΗ ΠΕΡΙΣΤΑΤΙΚΟΥ: ΨΥΧΙΑΤΡΙΚΗ ΣΗΜΕΙΟΛΟΓΙΑ ΩΣ ΕΚΔΗΛΩΣΗ ΕΓΚΕΦΑΛΙΚΗΣ ΦΛΕΒΙΚΗΣ ΘΡΟΜΒΩΣΗΣ

Α. Ζέττας¹, Π. Φιρινίδης¹

Νευρολογικό τμήμα 424 ΓΣΝΕ

P02

Η ΚΑΡΙΠΡΑΖΙΝΗ ΣΤΙΣ ΣΥΝΑΙΣΘΗΜΑΤΙΚΕΣ ΔΙΑΤΑΡΑΧΕΣ

Χ. Ιστίκογλου¹, Ε. Ανδρέου¹, Ν. Λαμπράκη¹, Ι. Ριζάβας², Μ. Ζησίμου¹, Γ. Μαυρίδης¹, Δ. Μούσδη¹, Μ. Παπαζήση¹, Δ. Μανωλάκου¹, Ε. Καραμέρη¹, Ν. Γεωργίου¹, Α. Μπάλλας¹

¹Ψυχιατρικό Τμήμα, Γ.Ν. Νέας Ιωνίας «Κωνσταντοπούλειο»-Πατησίων, ²Ψυχιατρικό Νοσοκομείο Αττικής (ΨΝΑ)

P03

Η ΛΟΥΡΑΣΙΔΟΝΗ ΣΤΙΣ ΣΥΝΑΙΣΘΗΜΑΤΙΚΕΣ ΔΙΑΤΑΡΑΧΕΣ

Χ. Ιστίκογλου¹, Ε. Ανδρέου¹, Ν. Λαμπράκη¹, Ι. Ριζάβας², Μ. Ζησίμου¹, Δ. Μούσδη¹, Γ. Μαυρίδης¹, Α. Μπάλλας¹, Ν. Γεωργίου¹, Μ. Παπαζήση¹, Δ. Μανωλάκου¹, Ε. Καραμέρη¹

¹Ψυχιατρικό Τμήμα, Γ.Ν. Νέας Ιωνίας «Κωνσταντοπούλειο»-Πατησίων, ²Ψυχιατρικό Νοσοκομείο Αττικής (ΨΝΑ).

P04

ΘΕΡΑΠΕΙΑ ΑΝΘΕΚΤΙΚΗΣ ΣΧΙΖΟΦΡΕΝΕΙΑΣ

Χ. Ιστίκογλου¹, Ε. Ανδρέου¹, Ι. Ριζάβας², Μ. Ζησίμου¹, Γ. Μαυρίδης¹, Δ. Μούσδη¹, Δ. Μανωλάκου¹, Ε. Καραμέρη¹, Ν. Λαμπράκη¹, Μ. Παπαζήση¹, Ν. Γεωργίου¹, Α. Μπάλλας¹

¹Ψυχιατρικό Τμήμα, Γ.Ν. Νέας Ιωνίας «Κωνσταντοπούλειο»-Πατησίων, ²Ψυχιατρικό Νοσοκομείο Αττικής (ΨΝΑ)

P05

Η ΤΡΑΖΟΔΟΝΗ ΣΤΗ ΘΕΡΑΠΕΙΑ ΤΗΣ ΜΕΙΖΟΝΟΣ ΚΑΤΑΘΛΙΨΗΣ

Χ. Ιστίκογλου¹, Ε. Ανδρέου¹, Ι. Ριζάβας², Δ. Μούσδη¹, Μ. Ζησίμου¹, Γ. Μαυρίδης¹, Δ. Μανωλάκου¹, Ε. Καραμέρη¹, Ν. Γεωργίου¹, Μ. Παπαζήση¹, Ν. Λαμπράκη¹, Α. Μπάλλας¹

¹Ψυχιατρικό Τμήμα, Γ.Ν. Νέας Ιωνίας «Κωνσταντοπούλειο»-Πατησίων, ²Ψυχιατρικό Νοσοκομείο Αττικής (ΨΝΑ)

P06

ΣΥΓΚΡΙΤΙΚΗ ΜΕΛΕΤΗ ΒΟΤΑΝΟΥ ΤΟΥ ΑΓΙΟΥ ΙΩΑΝΝΗ ΚΑΙ ΦΛΟΥΟΞΕΤΙΝΗΣ ΣΤΗΝ ΗΠΙΑ ΚΑΙ ΜΕΤΡΙΑ ΚΑΤΑΘΛΙΨΗ

Χ. Ιστίκογλου¹, Ε. Ανδρέου¹, Ι. Ριζάβας², Α. Μπάλλας¹, Δ. Μανωλάκου¹, Ν. Λαμπράκη¹, Δ. Μούσδη¹, Γ. Μαυρίδης¹, Μ. Ζησίμου¹, Ε. Καραμέρη¹, Μ. Παπαζήση¹, Ν. Γεωργίου¹

¹Ψυχιατρικό Τμήμα, Γ.Ν. Νέας Ιωνίας «Κωνσταντοπούλειο»-Πατησίων, ²Ψυχιατρικό Νοσοκομείο Αττικής (ΨΝΑ)

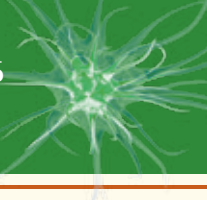

ΗΛΕΚΤΡΟΝΙΚΑ ΑΝΑΡΤΗΜΕΝΕΣ ΑΝΑΚΟΙΝΩΣΕΙΣ | E-POSTER

P07

ΚΑΤΟΠΤΡΙΚΟΙ ΝΕΥΡΩΝΕΣ: Η ΝΕΥΡΟΒΙΟΛΟΓΙΚΗ ΒΑΣΗ ΤΗΣ ΕΝΣΥΝΑΙΣΘΗΣΗΣ

Χ. Ιστίκογλου¹, Ε. Ανδρέου¹, Γ. Μαυρίδης¹, Δ. Μούσδη¹, Μ. Ζησίμου¹, Ι. Ριζάβας², Δ. Μανωλάκου¹, Α. Μπάλλας¹, Ε. Καραμέρη¹, Ν. Γεωργίου¹

¹Ψυχιατρικό Τμήμα, Γ.Ν. Νέας Ιωνίας «Κωνσταντοπούλειο»-Πατησίων, ²Ψυχιατρικό Νοσοκομείο Αττικής (ΨΝΑ)

P08

Η ΒΟΡΤΙΟΞΕΤΙΝΗ ΣΤΗ ΘΕΡΑΠΕΙΑ ΓΕΝΙΚΕΥΜΕΝΗΣ ΑΓΧΩΔΟΥΣ ΔΙΑΤΑΡΑΧΗΣ

Χ. Ιστίκογλου¹, Ε. Ανδρέου¹, Ν. Λαμπράκη¹, Ι. Ριζάβας², Μ. Ζησίμου¹, Γ. Μαυρίδης¹, Δ. Μούσδη¹, Μ. Παπαζήση¹, Δ. Μανωλάκου¹, Ε. Καραμέρη¹, Ν. Γεωργίου¹, Α. Μπάλλας¹

¹Ψυχιατρικό Τμήμα, Γ.Ν. Νέας Ιωνίας «Κωνσταντοπούλειο»-Πατησίων, ²Ψυχιατρικό Νοσοκομείο Αττικής (ΨΝΑ)

P10

ΜΙΡΤΑΖΑΠΙΝΗ ΚΑΙ ΑΥΤΟΚΤΟΝΙΚΟΤΗΤΑ

Χ. Ιστίκογλου¹, Ε. Ανδρέου¹, Ν. Λαμπράκη¹, Ι. Ριζάβας², Μ. Ζησίμου¹, Γ. Μαυρίδης¹, Δ. Μούσδη¹, Μ. Παπαζήση¹, Δ. Μανωλάκου¹, Ε. Καραμέρη¹, Ν. Γεωργίου¹, Α. Μπάλλας¹

¹Ψυχιατρικό Τμήμα, Γ.Ν. Νέας Ιωνίας «Κωνσταντοπούλειο»-Πατησίων, ²Ψυχιατρικό Νοσοκομείο Αττικής (ΨΝΑ)

P11

Η ΚΑΤΑΘΛΙΨΗ ΣΤΗ ΣΧΙΖΟΦΡΕΝΕΙΑ

Χ. Ιστίκογλου¹, Ε. Ανδρέου¹, Ν. Λαμπράκη¹, Ι. Ριζάβας², Μ. Ζησίμου¹, Γ. Μαυρίδης¹, Δ. Μούσδη¹, Μ. Παπαζήση¹, Δ. Μανωλάκου¹, Ε. Καραμέρη¹, Ν. Γεωργίου¹, Α. Μπάλλας¹

¹Ψυχιατρικό Τμήμα, Γ.Ν. Νέας Ιωνίας «Κωνσταντοπούλειο»-Πατησίων, ²Ψυχιατρικό Νοσοκομείο Αττικής (ΨΝΑ)

P12

ΟΣΥΝΔΥΑΣΜΟΣ ΔΥΟ ΕΝΕΣΙΜΩΝ ΜΑΚΡΑΣ ΔΡΑΣΗΣ ΑΝΤΙΨΥΧΩΤΙΚΩΝ ΣΕ ΑΣΘΕΝΗ 26 ΕΤΩΝ ΜΕ ΑΝΘΕΚΤΙΚΗ ΣΤΗ ΘΕΡΑΠΕΙΑ ΣΧΙΖΟΦΡΕΝΕΙΑ. ΜΕΛΕΤΗ ΚΛΙΝΙΚΗΣ ΠΕΡΙΠΤΩΣΗΣ

Σ. Τρίγκου, Κ. Κουϊμτζίδου, Ε. Δασκαλοπούλου, Φ. Γονιδάκης

Α΄ Ψυχιατρική Κλινική Ε.Κ.Π.Α. (Εθνικό και Καποδιστριακό Πανεπιστήμιο Αθηνών), Αιγινήτειο Νοσοκομείο

P13

ΕΞΑΤΟΜΙΚΕΥΜΕΝΗ ΦΑΡΜΑΚΟΘΕΡΑΠΕΙΑ ΚΑΙ ΦΑΡΜΑΚΟΓΟΝΙΔΙΩΜΑΤΙΚΗ ΣΤΗΝ ΨΥΧΙΑΤΡΙΚΗ: Ο ΡΟΛΟΣ ΤΩΝ ΒΙΟΔΕΙΚΤΩΝ

Ι. Ρουσιάδης, Μ. Δημητρακά, Δ. Κανελλοπούλου

Πολυδύναμη Νοσηλευτική Μονάδα Ψυχικής Υγείας Αττικής

ΗΛΕΚΤΡΟΝΙΚΑ ΑΝΑΡΤΗΜΕΝΕΣ ΑΝΑΚΟΙΝΩΣΕΙΣ | E-POSTER

P14**ΘΕΡΑΠΕΙΑ ΤΗΣ ΔΙΠΟΛΙΚΗΣ ΔΙΑΤΑΡΑΧΗΣ ΣΤΗΝ ΤΡΙΤΗ ΗΛΙΚΙΑ: ΑΠΟ ΤΗ ΔΙΑΓΝΩΣΗ ΣΤΗ ΔΙΑΧΕΙΡΙΣΗ****Ι. Ρουσιάδης, Μ. Δημητρακά, Μ. Πολυχρονάκη***Πολυδύναμη Νοσηλευτική Μονάδα Ψυχικής Υγείας Αττικής***P15****ΑΝΘΕΚΤΙΚΗ ΣΤΗ ΘΕΡΑΠΕΙΑ ΣΧΙΖΟΦΡΕΝΕΙΑ: ΠΡΟΚΛΗΣΕΙΣ ΤΙΤΛΟΠΟΙΗΣΗΣ ΚΛΟΖΑ-ΠΙΝΗΣ ΣΕ ΑΣΘΕΝΗ ΜΕ ΙΣΤΟΡΙΚΟ ΟΥΔΕΤΕΡΟΠΕΝΙΑΣ****Δ. Κοσμίδης¹, Π. Κουτσουπά¹, Δ. Τσακλακίδου¹, Μ. Σελάκοβιτς¹***Ψυχιατρική Κλινική, Γενικό Νοσοκομείο Αθηνών «Σισμανόγλειο»*

Οι ηλεκτρονικά αναρτημένες ανακοινώσεις - e-poster
του συνεδρίου είναι διαθέσιμες:

στην ιστοσελίδα του συνεδρίου **www.elepsy2025.gr**

ή σκανάρετε το:



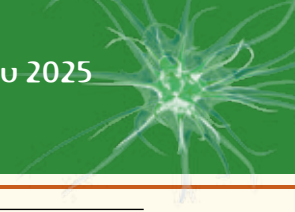

ΠΡΟΣΚΕΚΛΗΜΕΝΟΙ ΠΡΟΕΔΡΟΙ - ΟΜΙΛΗΤΕΣ

- C. Correll** *Professor, Institute of Behavioral Science, Feinstein Institutes for Medical Research, Medical Director, Recognition and Prevention (RAP) Program, Department of Psychiatry, Zucker Hillside Hospital of Medicine at Hofstra/Northwell NY USA*
- K. Demyttenaere** *Psychiatry, Leuven Brain Institute*
- K. Ersche** *Professor of Addiction Neuroscience, Department of Psychiatry, University of Cambridge, UK, Fellow of Clare Hall, University of Cambridge, UK, Adjunct Professor of Translational Addiction Research, Central Institute of Mental Health, Mannheim, Germany, Editor-in-Chief, European Addiction Research, Karger Publishers, Basel, Switzerland*
- A.N. Fineberg** *MBBS MA MRCPsych, Highly Specialized Service for Obsessive Compulsive and Related Disorders, Hertfordshire Partnership University NHS Foundation Trust, University of Hertfordshire*
- G. Gruender** *Professor, Head of Department Molecular Neuroimaging, Central Institute of Mental Health*
- G. Petridis** *MD Director, Division of ECT The Zucker Hillside Hospital Glen Oaks New York, USA*
- G. Schoretsanitis** *Ψυχίατρος, Επίκουρος Καθηγητής Ψυχιατρικής, Zucker Hillside Hospital, Psychiatry Research, Northwell Health, Glen Oaks, NY, USA & Zucker School of Medicine at Hofstra/Northwell, Hempstead, NY, USA, Επιμελητής Department of Psychiatry, Psychotherapy and Psychosomatics, Hospital of Psychiatry, University of Zurich, Zurich, Switzerland*
- A. Skalkidou** *Καθηγήτρια Μαιευτικής και Γυναικολογίας, Department of Women's and Children's Health, Uppsala University*
- Γ. Αλεβιζόπουλος** *Καθηγητής Ψυχιατρικής Ε.Κ.Π.Α., Πανεπιστημιακή Ψυχιατρική Κλινική ΓΟΝΚ «Οι Άγιοι Ανάργυροι»*
- Π. Αλεξόπουλος** *Αναπληρωτής Καθηγητής Ψυχιατρικής-Ψυχογериατρικής. Ψυχιατρική Κλινική, Τμήμα Ιατρικής. Σχολή Επιστημών Υγείας, Πανεπιστήμιο Πατρών. Global Brain Health Institute, Trinity College Dublin. Department of Psychiatry and Psychotherapy, Klinikum rechts der Isar, Faculty of Medicine, Technical University of Munich*
- Θ. Βορβολάκος** *Αναπληρωτής Καθηγητής Ψυχιατρικής - Ψυχογериατρικής, Δ.Π..Θ.*
- Φ. Γονιδάκης** *Αναπληρωτής Καθηγητής Ψυχιατρικής Ε.Κ.Π.Α., Μονάδα Διαταραχών Πρόσληψης Τροφής, Α' Ψυχιατρική Κλινική Ε.Κ.Π.Α., Π.Γ.Ν.Α. «Αιγινήτειο»*
- Α. Γραβάνης** *Καθηγητής Φαρμακολογίας, στην Ιατρική Σχολή του Πανεπιστημίου Κρήτης, Ερευνητής στο Ινστιτούτο Μοριακής Βιολογίας & Βιοτεχνολογίας του ΙΤΕ*
- Δ. Δημέλλης** *MD, PhD, Ψυχίατρος, Ινστιτούτο Ψυχικής Υγείας Ego Ideal,*
- Μ. Δημητρακά** *Ψυχίατρος - Επιμελήτρια Α' Ψ.Ν.Α. «Δαφνί»*

ΠΡΟΣΚΕΚΛΗΜΕΝΟΙ ΠΡΟΕΔΡΟΙ - ΟΜΙΛΗΤΕΣ

- Στ. Δημητρακόπουλος** MD, MSc, PhD, Ψυχίατρος, Επιστημονικός Υπεύθυνος Μονάδας Έγκαιρης Παρέμβασης στην Ψύχωση, «ΓΠΝΟΕΣ», ΕΠΑΨΥ
- Ε. Κατιρτζόγλου** Ψυχίατρος, Επιστημονικός Συνεργάτης Μονάδας Ψυχογηριατρικής Π.Γ.Ν.Α. «Αιγινήτειο», Α' Ψυχιατρική Κλινική,
- Δ. Κόντης** Προϊστάμενος Διεύθυνσης Ιατρικής Ψυχικής Υγείας 2ου ΠΕΔΙΨΥ & Συντονιστής Διευθυντής 4ης Ψυχιατρικής Κλινικής και Μονάδας Γνωστικής Αποκατάστασης Πολυδύναμη Νοσηλευτικής Μονάδας Ψυχικής Υγείας Αττικής.
- Θ. Κουινιάκης** MD, PhD, Ψυχίατρος - Ψυχαναλυτής
- Ε. Μέλλος** Ψυχίατρος - Ψυχοθεραπευτής Πρόγραμμα ΑΘΗΝΑ, «Αιγινήτειο» Π.Γ.Ν.Α. - ΟΚΑΝΑ
- Θ. Μουγιάκος** Γενικός Αρχίατρος - Ψυχίατρος Διευθυντής Ψυχιατρικής Κλινικής 4 14 ΣΝΕΝ
- Γ. Μούκας** Ψυχίατρος, Διδάκτωρ Ιατρικής Σχολής Πανεπιστημίου Πατρών
- Μ. Μπάστα** Καθηγήτρια Ψυχιατρικής, Διευθύντρια Ψυχιατρικής & Παιδοψυχιατρικής Κλινικής ΠΑΓΝΗ
- Β. Νάτσης** Ψυχίατρος MD PhDc. Α' Πανεπιστημιακή Ψυχιατρική Κλινική Π.Γ.Ν.Α. «Αιγινήτειο» Νοσοκομείο, ΕΚΠΑ
- Γ. Παπαγεωργίου** Ψυχίατρος, τ. Διευθυντής ΕΣΥ, Γ.Ν.Α. «Ο Ευαγγελισμός», τ. Επιστημονικά Διοικητικά Υπεύθυνος ΚΚΨΥ «Παγκρατίου»
- Γ. Παπατριανταφύλλου** Ψυχίατρος, PhD, Υπεύθυνος Κέντρου για την Τρίτη Ηλικία IASIS, Αθήνα, Ιατρείο Διαταραχών Μνήμης, Ιατρικό Κέντρο, Αθήνα-Μαρούσι, Συνεργάτης της Α' Νευρολογικής Κλινικής, Π.Γ.Ν.Α. «Αιγινήτειο» Νοσοκομείο, Πρόεδρος Ελληνικής Εταιρείας Άνοιας
- Δ. Ρούκας** Στρατιωτικός Ψυχίατρος, Γραμματέας της Ελληνικής Εταιρείας Κλινικής Ψυχοφαρμακολογίας
- Μ. Σαμαρά** Ψυχίατρος, Αναπληρώτρια Καθηγήτρια Ψυχιατρικής. Ιατρική Σχολή Πανεπιστημίου Θεσσαλίας
- Ν. Σμυρλής** Καθηγητής Ψυχιατρικής, Ιατρική Σχολή, ΕΚΠΑ, Διευθυντής Β' Πανεπιστημιακή Ψυχιατρική Κλινική, ΓΠΝ «ΑΤΤΙΚΟΝ»
- Ν. Στεφανής** Καθηγητής Ψυχιατρικής ΕΚΠΑ, Διευθυντής Α' Πανεπιστημιακής Ψυχιατρικής Κλινικής, Π.Γ.Ν.Α. «Αιγινήτειο»
- Γ. Τζεφεράκος** Ψυχίατρος, Διδάκτωρ Ψυχοτροδικαστικής Ιατρικής Σχολής ΕΚΠΑ, Πρόεδρος Κλάδου Διπλής Διάγνωσης Ε.Ψ.Ε. Επιστημονικός Διευθυντής Ν/Ψ Κλινικής «Παναγία η Γρηγορούσσα»
- Χ. Τουλούμης** Ψυχίατρος, τ. Συντονιστής - Διευθυντής, 5ο Ψ.Τ.Ε., ΨΝΑ
- Ι. Τσέτη** Πρόεδρος & CEO του Ομίλου Φαρμακευτικών Επιχειρήσεων Τσέτη (ΟΦΕΤ), φαρμακοποιός MSc, Επίτιμη Δρ. Φαρμακευτικής ΕΚΠΑ, Μέλος του Δ.Σ. του UN Global Compact Network Greece, Inspirational Mentor.

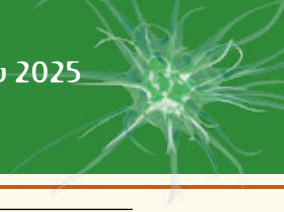

ΠΡΟΣΚΕΚΛΗΜΕΝΟΙ ΠΡΟΕΔΡΟΙ - ΟΜΙΛΗΤΕΣ**Χ. Τσόπελας***MSc, PhD, Ψυχίατρος, Συντονιστής Διευθυντής, 2ο Ψ.Τ.Ε., ΨΝΑ***Π. Φωτιάδης***Ψυχίατρος, Διευθυντής ΨΤΕΠ/424ΓΣΝΕ***Ι. Χατζημανώλης***Αναπληρωτής Καθηγητής Ψυχιατρικής ΕΚΠΑ, Πρόεδρος
Ελληνικής Εταιρείας Κλινικής Ψυχοφαρμακολογίας***Θ. Χριστοδουλάκης***Ψυχίατρος - Ψυχαναλυτής*

ΓΕΝΙΚΕΣ ΠΛΗΡΟΦΟΡΙΕΣ

Ημερομηνίες διεξαγωγής:

24-26 Απριλίου 2025

Χώρος διεξαγωγής:

Limneon Hotel Καστοριά

Γλώσσα Συνεδρίου

Η επίσημη γλώσσα του Συνεδρίου είναι η Ελληνική

Η υβριδική εγγραφή περιλαμβάνει

Η εγγραφή για τους Ειδικούς και Ειδικευόμενους ιατρούς περιλαμβάνει πρόσβαση στο συνεδριακό χώρο, παρακολούθηση του επιστημονικού προγράμματος, QR code για την καταμέτρηση του χρόνου παρακολούθησης, e-πιστοποιητικό παρακολούθησης με **21,5 Μόρια** (CME Credits) από τον Πανελλήνιο Ιατρικό Σύλλογο (Π.Ι.Σ.)

Μοριοδότηση

Η Μοριοδότηση (CME Credits) από τον Πανελλήνιο Ιατρικό Σύλλογο (Π.Ι.Σ.) e-certificate θα προσαρμοστεί αναλογικά με τον χρόνο παρακολούθησης μόνο στις ιατρικές ειδικότητες.

e-Πιστοποιητικό Παρακολούθησης

Το e-Πιστοποιητικό Παρακολούθησης θα είναι διαθέσιμο για τους συνέδρους με τη λήξη του Συνεδρίου. Θα σταλεί σχετικό email στους εγγεγραμμένους για την διαδικασία έκδοσης του e-Certificate. Για την παραλαβή του πιστοποιητικού απαιτείται η παρακολούθηση του 60% της συνολικής διάρκειας του Επιστημονικού Προγράμματος.

Κόστος Συμμετοχής

Ειδικευμένοι Επαγγελματίες Υγείας	140 € + Φ.Π.Α.
Ειδικευόμενοι Επαγγελματίες Υγείας	120 € + Φ.Π.Α.
Νοσηλευτές / Φοιτητές	ΔΩΡΕΑΝ

Επιστημονική εταιρεία**Γραμματεία Συνεδρίου**

ONE TO ONE A.E.
 Νίκης 16, 105 57 Αθήνα,
 Τηλ. 210 7254383-385-386,
 Fax: 210 7254384
 E-mail: info@one2onesa.com,
 Site: www.onetoone-congress.gr



ΕΛ.Ε.ΨΥ.

ΕΛΛΗΝΙΚΗ ΕΤΑΙΡΕΙΑ ΚΛΙΝΙΚΗΣ
ΨΥΧΟΦΑΡΜΑΚΟΛΟΓΙΑΣ

Εκδηλώσεις 2025

Συνάδελφε,

Καλώς ήρθες στο συνέδριό μας!

Η ΕΛ.Ε.ΨΥ. εξετάζοντας κάθε νέα και καινοτόμο ευκαιρία, είναι δίπλα σας σε κάθε βήμα στο μακρύ και δύσκολο ταξίδι της γνώσης. Η ΕΛ.Ε.ΨΥ. θέλει και μπορεί.

Ακολουθήστε την. Οι πηγές μας είναι:

- Συνεχώς ανανεωμένες και συμπληρούμενες
- Συνδεδεμένες με την καινοτομία
- Εμπνέονται από την έρευνα και
- Προφυλαγμένες από κακόβουλη πληροφόρηση

Με υπευθυνότητα και διακριτικότητα, σου προσφέρουμε την καλύτερη επιστημονική και πρακτική ψυχοφαρμακολογική εκπαίδευση κάθε χρόνο. Το εκπαιδευτικό μας ταξίδι σου δεν έχει τέλος.

Επόμενος σταθμός που σε περιμένει είναι η **Σύρος** από **20-22 Ιουνίου 2025** και από **27-29 Σεπτεμβρίου 2025**.

Σας περιμένουμε όλους!

Με συναδελφικούς χαιρετισμούς
Το Δ.Σ. της ΕΛ.Ε.ΨΥ.

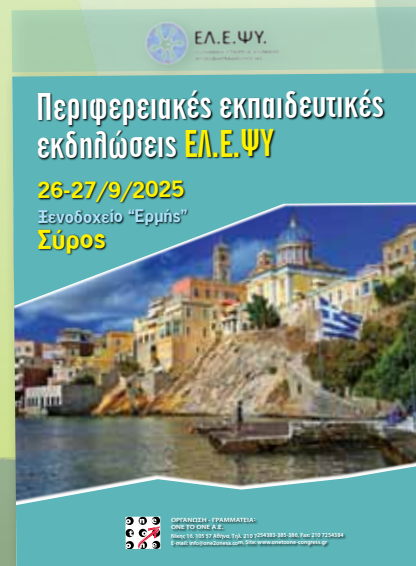
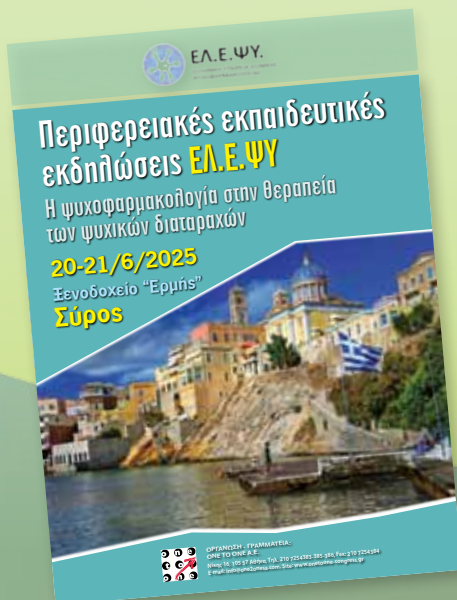

ΕΥΧΑΡΙΣΤΙΕΣ

Ευχαριστούμε θερμά τις φαρμακευτικές εταιρείες
για την πολύτιμη οικονομική στήριξή τους.



Johnson & Johnson



SANDOZ



Pharmaceutical Laboratories S.A.





ΕΛ.Ε.ΨΥ.

ΕΛΛΗΝΙΚΗ ΕΤΑΙΡΕΙΑ ΚΛΙΝΙΚΗΣ
ΨΥΧΟΦΑΡΜΑΚΟΛΟΓΙΑΣ

Εκδηλώσεις 2026



**Αράχωβα
«Anemolia» Hotel**

**16-18
Απριλίου
2026**

**Ναύπακτος
«NAFS» Hotel**

**26-27
Ιουνίου
2026**



**Πορταριά
«Portaria» Hotel**

**06-07
Νοεμβρίου
2026**



ΟΡΓΑΝΩΣΗ - ΓΡΑΜΜΑΤΕΙΑ: ONE TO ONE A.E.

Νίκης 16, 105 57 Αθήνα, Τηλ. 210 7254383-385-386, Fax: 210 7254384

E-mail: info@one2onesa.com, Site: www.onetoone-congress.gr



ΕΛ.Ε.ΨΥ.

ΕΛΛΗΝΙΚΗ ΕΤΑΙΡΕΙΑ ΚΛΙΝΙΚΗΣ
ΨΥΧΟΦΑΡΜΑΚΟΛΟΓΙΑΣ

